

Inscríbete aquí:



Entrada gratuita

Colaboran:



Servicio Cirugía Ortopédica y Traumatología,
Unidad de Tumores Músculo-Esqueléticos y
Unidad de Oncología Pediátrica del
Hospital Universitario y Politécnico La Fe de Valencia



SE REQUIERE INSCRIPCIÓN
info@fvea.es

Celebración:

**Fundación
Bancaja**

Calle General Tovar, 3 - 46003 Valencia

Organización:



FUNDACIÓN
VALENCIANA
DE ESTUDIOS
AVANZADOS



31 de enero de 2019

AVANCES EN EL ABORDAJE MULTIDISCIPLINAR DE LAS METÁSTASIS MUSCULO-ESQUELÉTICAS

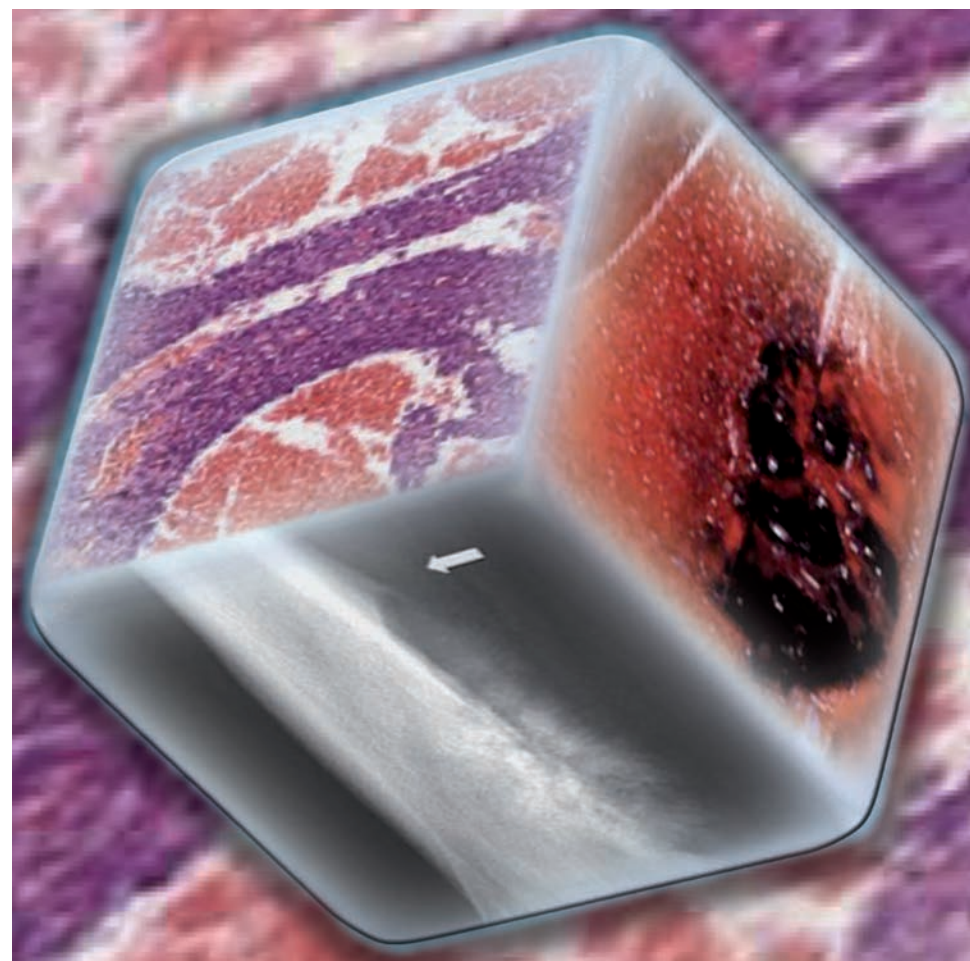

09:00 h. **Mesa 1.**

Biología de las metástasis

Nuevos horizontes

Moderador: *Dr. José Vicente Amaya*

- 09:10 h. **Las células natural killer en el control de las metástasis**
Dr. Alejandro López Soto
Departamento de Biología Funcional
Universidad de Oviedo
- 09:40 h. **Identificación de los actores metastáticos y estudio de su papel biológico en los sarcomas del desarrollo.**
Dr. Óscar Martínez Tirado
Jefe del grupo de investigación en sarcomas
Programa Oncobell
IDIBELL, Hospitalet de Llobregat, Barcelona
- 10:10 h. **Nichos premetastáticos: hogares órgano-específicos para metástasis**
Dr. Héctor Peinado
Grupo de Microambiente y Metástasis
Centro Nacional de Investigación Oncológica
- 10:40 h. **Discusión**
- 10:55 h. **Descanso café**
- 11:25 h. **Inauguración oficial del curso**
Prof. Santiago Grisolia, Secretario de la FVEA
Magca y Excmo Sr. Rosa Visiedo,
Rectora de la Universidad CEU Cardenal Herrera
Ilma. Sra. Alicia López Guerrero, Decana de la Facultad de Ciencias de la Salud
Dr. José Vicente Amaya Valero.
Director Científico del curso
Dr. José Vicente Guillem.
Director de Actividades de la FVEA

Director Científico:



Dr. José Vicente Amaya Valero
Jefe Clínico UNidad de tumores musculoesqueléticos.
Hospital La Fe. Facultad de Ciencias de la Salud
Universidad CEU-Cardenal Herrera. Sede: Salón de Actos
Fundación Bancaja Valencia

11:40 h **Mesa 2**

Avances en el diagnóstico y tratamiento no quirúrgico de las metástasis

Moderador: *Dr. Manuel Ángel Angulo*.

- 11:50 h. **Nuevas perspectivas en el diagnóstico por la imagen de las metástasis en el aparato locomotor.**
Dra Cristina Ramírez-Fuentes
Radiólogo Unidad de Tumores musculoesqueléticos
Hospital La Fe. Valencia.
- 12:20 h. **Abordaje médico de las metástasis óseas de cáncer de mama.**
Dra Ana Santaballa
Jefe clínico Oncología Médica . Unidad de mama.
Hospital La Fe.Valencia
- 13:00 h. **Papel de la Radioterapia en el manejo de las Metástasis óseas.**
Dr Antonio Conde-Moreno
Jefe clínico de Oncología radioterápica.
Hospital La Fe. Valencia

13:30 h. **Discusión**

13:45 h. **Descanso comida**

16:30 h. **Mesa 3**

Abordaje Quirúrgico de las metástasis en el aparato locomotor

Moderador Dr Francisco Baixauli García

- 16:40 h. **Metastasis en el raquis. Enfoque quirúrgico**
Dra Teresa Bas.
Jefe clínico Unidad de raquis
Hospital La Fe. Valencia
- 17:10 h. **La fractura patológica como primera manifestación de la enfermedad tumoral.**
Dr Pablo Puertas Sandoval y Dr Antonio Varcacel.
Hospital Virgen de la Arrixaca. Murcia.
- 17:40 h. **Abordaje quirúrgico de las metástasis en las extremidades.**
Dra. Ana Peiró y Dr Isidre Gracia.
Hospital de Sant Pau. Barcelona.

18:10 h. **Discusión**

18:25 h. **Mesa 4**

Vivencia personal: la perspectiva de los pacientes

18:45 h. **Conclusiones y clausura**