

SEDE

HOSPITAL GENERAL
UNIVERSITARIO DE VALENCIA
(Edificio de Ciencias de la
salud, Salas 9 y 10)

FACULTAD DE MEDICINA DE
VALENCIA
(Salas de Disección)

COLABORAN

Departamento de Anatomía de la Facultad de
Medicina de Valencia

DIRECCIÓN

Dr. Lorenzo Hernández Ferrando
Jefe de Sección de Cadera y Pelvis. Consorcio Hospital
General Universitario de Valencia

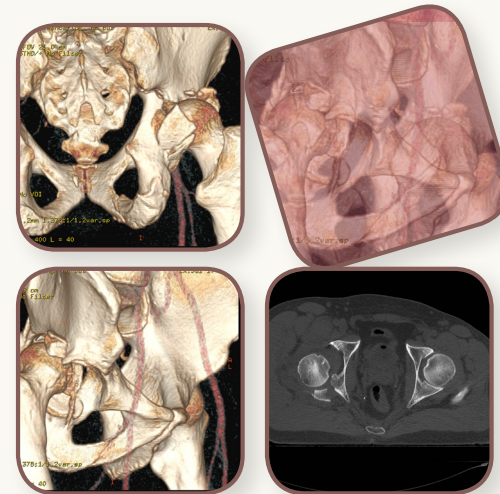

ABORDAJES QUIRÚRGICOS EN FRACTURAS PÉLVICO-ACETABULARES

INICIACIÓN EN EL MANEJO DE TRAUMATISMOS
PÉLVICO-ACETABULARES

Valencia, 2 de marzo de 2018

ORGANIZACIÓN

SECCIÓN DE CADERA Y PELVIS
SERVICIO DE CIRUGÍA ORTOPÉDICA Y TRAUMATOLOGÍA
CONSORCIO HOSPITAL GENERAL UNIVERSITARIO DE VALENCIA

SEDE DE CURSO

HOSPITAL GENERAL UNIVERSITARIO DE VALENCIA
FACULTAD DE MEDICINA DE VALENCIA

COLABORAN



SECRETARÍA:



Tel 96 328 65 00
gestion@opccongress.com

Un año más me pongo en contacto con vosotros con la finalidad de invitaros a compartir una nueva jornada de formación en las complejas lesiones pélvico-acetabulares.

Dado el amplio rango de dificultad diagnóstica y quirúrgica, y por lo tanto una larga curva de aprendizaje, hemos pensado dividir estas jornadas de formación en ciclos bianuales: un primer curso de iniciación y manejo de lesiones simples y técnicas más reproducibles y un segundo curso donde se desarrollarán los abordajes de mayor dificultad y las lesiones más complejas.

El primer ciclo bianual lo iniciamos con este curso de marzo del 2018 sobre *Iniciación en el manejo de lesiones pélvico-acetabulares*.

Espero que podáis compartir esta jornada con nosotros.

Lorenzo Hernández Ferrando

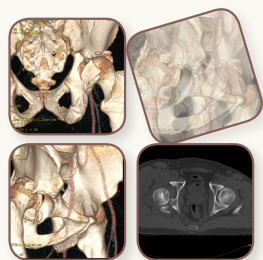

COMITÉ ORGANIZADOR

Dr. Antonio Bru Pomer. Consorcio Hospital General Universitario de Valencia.

Dr. Víctor Zarzuela Sánchez. Consorcio Hospital General Universitario de Valencia.

Dr. Vicente Estrems Díaz. Consorcio Hospital General Universitario de Valencia.

Dr. José Diranzo García. Consorcio Hospital General Universitario de Valencia

PROFESORES Y PONENTES DEL CURSO

Dr. Francisco Martínez Soriano. Catedrático del Departamento de Anatomía. Universidad de Valencia.

Dr. Antonio Bru Pomer. Jefe de Servicio de Cirugía Ortopédica y Traumatología. Consorcio Hospital General Universitario de Valencia

Dr. Javier Nistal Rodríguez. Hospital Universitario Río Ortega, Valladolid.

Dr. Eladio Saura Sánchez. Hospital General de Elche.

Dr. Vicente Estrems Díaz. Consorcio Hospital General Universitario de Valencia

Dr. Víctor Zarzuela Sánchez. Consorcio Hospital General Universitario de Valencia

Dr. Alfonso Lisón. Hospital Morales Meseguer, Murcia

Dr. Javier Ricón Recarell. Hospital de la Vega Baja, Orihuela

08:30 Entrega de documentación

09:00 Inauguración del curso

09:10 Bienvenida y objetivos del curso. Dr. Antonio Bru Pomer

09:20 El traumatólogo en la atención inicial del paciente politraumatizado. Orden de actuación. Dr. Javier Nistal

09:40 Diagnóstico y clasificación de fracturas pélvicas. Clasificación de fracturas acetabulares. Utilidad terapéutica. Dr. Lorenzo Hernández

ACETÁBULO

10:00 Estabilización de columna y pared posterior en lesiones acetabulares. Vía de abordaje de Köcher-Langenbeck. Fracturas para iniciarnos en este abordaje. Fracturas de mayor complejidad. Dr. Víctor Zarzuela

10:20 Pausa-café

PELVIS

10:40 Estabilización del componente posterior en lesiones pélvicas. Tipo de osteosíntesis y principales indicaciones. Dr. Alfonso Lisón

11:00 Estabilización del componente anterior en lesiones pélvicas ¿Qué podemos hacer mediante el abordaje de Phanestiel? Abordaje miniinvasivo de la columna anterior. Dr. Javier Ricón Recarell

11:20 Osteosíntesis de una lesión acetabular de columna y pared posterior. Osteosíntesis de la sínfisis púbica. Explicación del taller práctico. Dr. Eladio Saura

11:30 Desarrollo del taller práctico. Placas púbicas, osteosíntesis de columna y pared posterior.

12:30 Presentación de casos clínicos. Discusión. Moderador: Dr. Vicente Estrems

13:00 Almuerzo

SALA DE DISECCIÓN DE LA FACULTAD DE MEDICINA DE VALENCIA

14:30 Vídeo sobre vía de Köcher-Langenbeck en cadáver

14:45 Desarrollo por cursillistas vía de Köcher-Langenbeck

15:30 Vídeo sobre vía de Phanestiel y ventana superior ilioinguinal

15:45 Desarrollo por cursillistas vía de Phanestiel y doble ventana

16:30 Pausa-café

17:00 Tornillo sacroiliaco. Colocación en cadáver bajo control radioscópico

18:30 Discusión

19:00 Entrega de diplomas y fin del curso